

Rhythm of Green

石橋文化センター情報誌 みどりのリズム

June-July
2024
Vol.412

6・7



ちくごist 尾花成春 7月7日(日)まで

藍のものがたり 7月20日(土)―10月14日(月・祝)

初夏の花まつり 6月16日(日)まで



石橋文化センター
ISHIBASHI CULTURAL CENTER

2階

ちくごist 尾花成春

—7月7日(日)

青木繁や坂本繁二郎を育んだ久留米及び筑後の地にゆかりのある作家を紹介する「ちくごist」シリーズの第1回。

現在のうきは市に生まれた尾花成春(1926-2016 おばな・しげはる)は、故郷である筑後の地で仕事と並行して制作を行い、前衛美術集団「九州派」での活躍や15年以上描き続けた「筑後川シリーズ」などで知られています。本展では、初期から晩年までの作品に資料も加え、ひたすら筑後で制作することにこだわった尾花成春の全貌を紹介します。

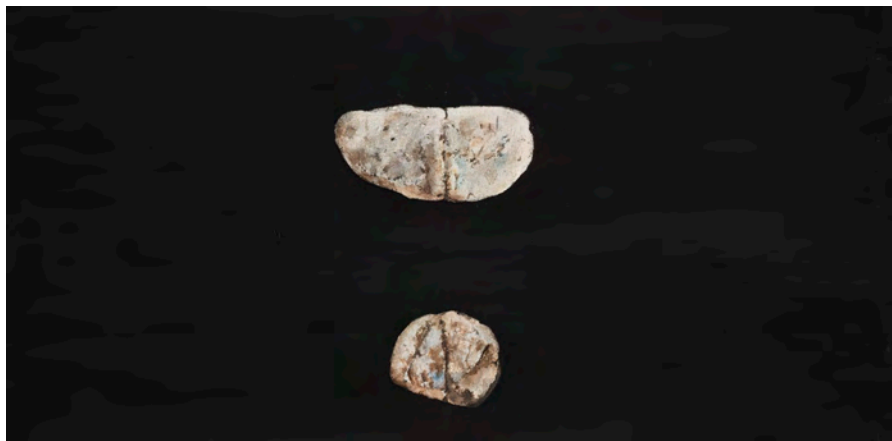

尾花成春《タイトルなし(存在の意)》1992年 個人蔵

入館料 一般700円(500円)、シニア400円(200円)、大学生400円(200円)、高校生以下無料

※()内は15名以上の団体料金、シニアは65歳以上 ※上記料金にて、石橋正二郎記念館もごらんいただけます。

※前売券はチケットぴあ、ローソンチケット取り扱い店にて400円で販売(Pコード686-437、Lコード86706)

※身体障害者手帳、精神障害者保健福祉手帳又は療育手帳等の交付を受けている方とその介護者1名は無料となります。

作品介绍

画面の上部にはオレンジ色の円形が浮かび、ところどころに黄色や茶色などの色が小さな点となって散りばめられています。そして、垂らしたり、こすったり、縦横無尽に駆け巡る黒色が画面全体に躍動的なリズムを与えています。

尾花は、絵の生徒であるアンサンブルMUTUのメンバーからもらったCDでフランツ・リストの「山上にて聞きしこと」を聴いたのがきっかけとなり、楽曲のイメージを形として抽出する「音楽シリーズ」をはじめました。尾花の制作ノートの中には、楽曲について入念に調べた記録が残っています。耳にした音だけではなく、そのテーマや背景も絵画として表現したいという意図があったのでしょうか。

尾花成春《リスト交響詩第1番「山上にて聞きしこと」》1997年 個人蔵

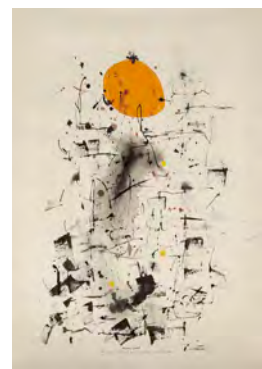

関連イベント ※詳細は美術館webサイトをご覧ください。

■ 尾花成春へのオマージュ

アンサンブルMUTUコンサート

かつて尾花に絵を習っていたアンサンブルMUTUが展覧会を機に再編成。絵画と音楽のハーモニーをお楽しみください。

● ①ミュージアムコンサート

日時 6月2日(日) 14:00~15:15

会場 石橋文化ホール

料金 一般700円、シニア・大学生400円、高校生以下無料

※本コンサートチケットで美術館入場無料

● ②1Fギャラリーコンサート **要申込**

日時 6月20日(木) 14:00~15:00

会場 美術館1階ロビー

料金 入場無料

定員 50名

◎6月2日(日)必着。結果は6月11日(火)までにお知らせします。

■ 美術講座 入場無料

● 「筑後の人、尾花成春」

日時 6月8日(土) 14:00~15:30

会場 美術館1階多目的ルーム

定員 50名(先着順)

講師 森智志(当館学芸員)

■ ギャラリートーク

● サポートボランティアによるギャラリートーク

日時 6月1日、15日、29日、7月6日

いずれも土曜日 14:00~14:20

集合場所 美術館2階エントランス(申込不要、要展覧会チケット)

● 担当学芸員によるギャラリートーク

日時 6月22日(土) 14:00~14:45

集合場所 美術館2階エントランス(申込不要、要展覧会チケット)

【申込方法】 参加希望イベント名、参加者全員の氏名(2名まで可)と代表の方の郵便番号、住所、電話番号をご記入の上、ハガキまたはFAX、webで申込み。

※webでの申し込みはホームページをご覧ください。※応募者多数の場合は抽選

藍のものがたり

7月20日(土)―10月14日(月・祝)

古くから日本で親しまれ、さまざまな染織技法に用いられてきた藍染め。日本人の暮らしに息づいてきた「藍」の広がりについて、久留米緋をはじめ各地で継承されてきた伝統的な手わざの粋から、今日の作家やデザイナーによる挑戦まで、その多彩な魅力とともに紹介します。

入館料 一般1,000円(800円)、シニア700円(500円)、大学生500円(300円)、高校生以下無料

※()内は15名以上の団体料金、シニアは65歳以上

※上記料金にて、石橋正二郎記念館もごらんいただけます。

※前売券はチケットぴあ、ローソンチケット取り扱い店にて700円で販売(Pコード686-811、Lコード86707)

※身体障害者手帳、精神障害者保健福祉手帳又は療育手帳等の交付を受けている方とその介護者1名は無料となります。



福本潮子《光の風景》2023年 作家蔵

1階 | 展覧会スケジュール

■ 第50回 久留米連合文化会書道部書作家展

5月29日(水)～6月2日(日) 入場無料

■ 第75回記念 二科西人社美術展

6月12日(水)～6月16日(日) 入場無料

■ 第7回国際書画展

6月26日(水)～6月30日(日) 入場無料

■ 第42回 二科会写真部 九州沖縄地区 公募展

7月17日(水)～7月21日(日) 入場無料

■ 第40回 観生会展

8月1日(木)～8月4日(日) 入場無料

■ インド 彩度100の世界

8月10日(土)～8月11日(日・祝) 入場無料

■ 国際宋徽宗書画展

8月14日(水)～8月18日(日) 入場無料

■ 令和6年度 福岡県高等学校 芸術・文化連盟 筑後地区高等学校美術・工芸展

8月22日(木)～8月25日(日) 入場無料

■ 第77回 久留米市理科作品展

8月31日(土)～9月1日(日) 入場無料

■ 藍より出でて

9月7日(土)～9月29日(日) 入場無料

石橋正二郎記念館 SHOJIRO ISHIBASHI MEMORIAL MUSEUM

郷里久留米の発展に尽力した石橋正二郎の歩みやひととなり、正二郎によって建設寄贈された石橋文化センターの60余年の歴史を紹介しています。

同館展示室の奥に設置されたガラスケース内には、石橋正二郎ゆかりの作品が展示されています。ここでは年に数回展示替えをしており、7/15までは「正二郎の生きた時代―1956文化センター開園」、7/20からは「正二郎の生きた時代―1962パリ里帰り展」をテーマに紹介します。

入館料 一般・シニア・大学生300円、高校生以下無料

休館日 月曜日(7/15は開館)、7/16-7/19展示替え休館

※久留米市美術館主催展覧会のチケットをお持ちのお客様は無料で入館できます。

※身体障害者手帳、精神障害者保健福祉手帳又は療育手帳等の交付を受けている方とその介護者1名は無料となります。



石橋文化センターを象徴するペリカン噴水。
ペリカンの作者は山本豊市。
現在、記念館では山本豊市の作品もごらんいただけます。



久留米市美術館
KURUME CITY ART MUSEUM
ISHIBASHI CULTURAL CENTER

〒839-0862 久留米市野中町1015番地 TEL: 0942-39-1131 FAX: 0942-39-3134

URL: <https://www.ishibashi-bunka.jp/kcam>

開館時間/10:00～17:00(入館は16:30まで)

休館日/月曜日、7/8-7/19展示替え休館

[f](https://www.facebook.com/KurumeCityArtMuseum/) <https://www.facebook.com/KurumeCityArtMuseum/>

[X](https://twitter.com/KurumeCityArtMu) <https://twitter.com/KurumeCityArtMu> [IG](https://instagram.com/kurume_city_art_museum) https://instagram.com/kurume_city_art_museum



石橋文化センター 初夏の花まつり

5月18日(土)―6月16日(日) 10:00~17:00



石橋文化センターの初夏の魅力、ハナショウブ・スイレンなどの水辺の花々や各種イベントをお楽しみください。



◆ ハナショウブ ◆

6月上旬 42品種 約1500株
場所/しょうぶ園



◆ スイレン ◆

5月~秋頃まで 17品種 約100株
場所/白鳥の池

● ガーデンテラスコンサート ※雨天時屋内開催

日時 6月1日(土) 1回目/12:00~ 2回目/14:30~
会場 ガーデンテラス
出演者 やすくんちいちゃん



清水康弘(やすくん) 中島千智(ちいちゃん)

● 楽水亭フェア

あじさいソーダ(税込600円)
絶賛発売中です。
期間 6月1日(土)~6月16日(日)

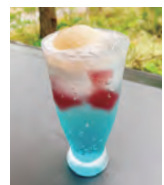

● 坂本繁二郎旧アトリエ特別公開 入場無料

日時 6月1日(土) 11:00~15:00
会場 坂本繁二郎旧アトリエ
〈アトリエトーク〉
美術館ボランティアが坂本繁二郎やアトリエについてお話しします。
1回目/11:30~11:50 2回目/13:30~13:50

● 初夏のスワッグレッスン

日時 6月2日(日) 1回目/13:30~ 2回目/15:00~
会場 楽水亭ギャラリー
講師 TOKOLO
参加申込 Web予約受付中

ガーデンサポーター募集

石橋文化センターの庭園を手入れしていただくボランティア「ガーデンサポーター」を募集します。花壇に花を植えたり、バラやアジサイを剪定したりする楽しい活動から、バラ園や花壇の草取りなど根気がある作業まで、主役となって庭の管理に参加してみませんか。

- 活動内容**
- バラの剪定・咲きながら切り
 - 花壇・プランター等の植替え・水やり
 - バラ園・花壇の草取り
 - アジサイ等の園内に植栽されている植物の剪定・手入れ
 - バラフェア等の花に関するイベントのお手伝い

登録方法 ガーデンサポーター規約に同意のうえ、申込書を石橋文化センター事務局まで提出してください。

参加資格 18歳以上の方(高校生不可)

■ 講座(ガーデンサポーター限定)… 8月31日(土) 10:00~11:45 「バラの育て方(夏剪定)」



ドラゴンクエストコンサート

すぎやまこういち 交響組曲『ドラゴンクエストV 天空の花嫁』



8月17日(土) 13:00開場 14:00開演

石橋文化ホール

出演者 九州交響楽団(演奏)、井田勝大(指揮)
入場料 [全席指定] 一般5,500円(当日500円増)
「みゅ〜ず」友の会会員は1割引(4,950円)にて販売
(同伴者1名まで)

入場券発売日 みゅ〜ず会員先行発売/6月1日(土)
一般発売/6月8日(土)

入場券販売方法 石橋文化センター(0942-33-2271)
情報サテライト(久留米シティプラザ2階・0942-36-3080)
木下楽器店(0942-38-1111)
チケットぴあ(<https://t-pia.com/> Pコード270-919)
ローソンチケット(<https://l-tike.com/> Lコード81758)
※前売りで完売した場合、当日券の販売はございません。

協力 (株)スクウェア・エニックス / スギヤマ工房



© ARMOR PROJECT/BIRD STUDIO/ARTEPIAZZA/SQUARE ENIX



くるめ音楽祭 出演団体募集

出演団体・グループを募集します。各部門ごとに、下記のとおりお申し込みください。

申込方法 所定の用紙に必要事項を記入の上、郵送又はFAX、直接窓口へ提出

申込締切 6月16日(日)必着

参加料 1団体5,000円(久留米音楽協会非加盟団体)

申込先 石橋文化センター TEL0942-33-2271 FAX0942-39-7837

※申込用紙は同センターにて配布もしくはホームページよりダウンロードしてください。

演奏会

会場 石橋文化ホール

開催日 アンサンブルフェスティバル9月8日(日)

吹奏楽祭9月15日(日) / 合唱祭9月16日(月・祝)

入場料 無料(要整理券)



村治佳織 ギター・リサイタル

11月10日(日) 13:00開場 14:00開演

石橋文化ホール

出演者 村治 佳織
入場料 [全席指定] 一般5,000円
「みゅ〜ず」友の会会員は1割引(4,500円)にて販売
(同伴者1名まで)

入場券発売日 みゅ〜ず会員先行発売/7月20日(土)
一般発売/7月27日(土)

主催 公益財団法人久留米文化振興会、FKゼネラルイベント



© Kazumi Kiuchi

ホールイベント情報 HALL EVENT INFORMATION

石橋文化ホール	
6/2(日) 14:00	尾花成春へのオマージュ 石橋文化センターミュージアムコンサート 主 石橋文化センター tel.0942-33-2271 自由席 一般700円 シニア・大学生400円 高校生以下無料
6/8(土) 12:30	第79回福岡支部 合唱祭 問 福岡県合唱連盟福岡支部 tel.090-5731-8695 無料
6/9(日) 10:00	問 福岡県合唱連盟福岡支部 tel.090-5731-8695
6/13(木) 9:30	第75回福岡県学校農業クラブ連盟 年次大会 問 福岡県学校農業クラブ連盟 tel.0942-43-0461(久留米筑水高等学校) 無料
6/20(木) 29(土) 7/18(木) 26(金)	ちょっと気軽にスタインウェイ ～スタインウェイピアノを弾こう～ 主 石橋文化センター tel.0942-33-2271 1時間3,000円 ※要事前申込
6/23(日) 14:00	City Winds 久留米市民吹奏楽団(NPO) 音楽会 Brass Message 2024 問 シティーウインズ久留米市民吹奏楽団(NPO) tel.050-3201-4109 自由席 一般席600円 (当日200円増) 会員500円
7/14(日) 支部教室13:00～ 本校教室16:00～ (予定)	第23回研究生発表会 問 フジタバレエ研究所 tel.0942-38-1483 無料 ※要整理券
石橋文化会館小ホール	
6/16(日) 14:00	ピアノ発表会 問 春田裕子 tel.080-5712-7273 無料
6/19(水) 28(金) 7/11(木) 23(火)	ちょっと気軽にYAMAHA S6 ～YAMAHA S6を弾こう～ 主 石橋文化センター tel.0942-33-2271 1時間1,500円 ※要事前申込
7/6(土) 13:30	中国映画「2014年制作 最愛の子」 問 久留米市日中友好協会 tel.0942-32-6070 自由席 500円
7/21(日) ①13:00 ②15:30	おやこ人形劇場「うしかたやまんば」 問 舞台アート工房・劇列車 tel.080-1702-9439(弥永) 自由席 子ども500円 ファミリー大人800円 一般大人1,200円 (当日各300円増)
市民ギャラリー	
6/22(土) 23(日) 10:30～17:00 (23日は16:00まで)	うさぎのマークのランドセル出張展示会 問 株式会社大隈カバン店 tel.092-535-1122 無料
7/6(土) 7(日) 10:00～17:00	四人の建築家たち 問 プラスキャビン事務局(大石建設株式会社) tel.0120-052-666 無料
7/9(火)～ 14(日) 9:00～17:00	描き続けた日々～絵手紙30年 今村三枝枝回顧展～ 問 平田三枝子 tel.0942-39-4538 (9日/13:00～17:00、14日/9:00～15:00) 無料
7/20(土) 21(日) 10:30～17:00 (21日は16:00まで)	うさぎのマークのランドセル出張展示会 問 株式会社大隈カバン店 tel.092-535-1122 無料

※上記内容は5月17日現在のものです。また、上記内容については主催者が会場の申し込みをされる際に申し出られたものですので、主催者の都合により変更になる場合があります。

主 公益財団法人久留米文化振興会主催事業 問 お問合せ

ちょっと気軽にスタインウェイ ～スタインウェイピアノを弾こう～ ちょっと気軽に YAMAHA S6 ～YAMAHA S6を弾こう～

石橋文化ホールのスタインウェイピアノと、小ホールのYAMAHA S6を弾いてみませんか？

コンクールやコンサート前の練習などにぜひご利用ください！

- 日 程 ●スタインウェイピアノ(料金:1時間3,000円)
① 6月20日(木) ② 6月29日(土) ③ 7月18日(木) ④ 7月26日(金)
●YAMAHA S6ピアノ(料金:1時間1,500円)
① 6月19日(水) ② 6月28日(金) ③ 7月11日(木) ④ 7月23日(火)

- 時 間 10:00～17:00
※付き添い含め3人まで、4人目からは1人につき500円の追加料金(最大5人まで)
※未就学児は人数に含まれません
※申込者1名につき最大連続2時間まで申込可能です(ただし当日空いている場合は3時間以上申込可能)
※発表会には使用できません。

申込み開始日

- ①②…6月 1日(土)10時～6月 9日(日) 6月12日(水)抽選結果通知
③④…6月20日(木)10時～6月30日(日) 7月 4日(木)抽選結果通知
抽選で当選した方がご利用いただけます。(メールで抽選結果をお知らせします)
●以下のアドレスに必要事項をご記入のうえメールをお送りください。
申込み専用メールアドレス/entry-kigaru@ishibashi-bunka.jp
必要事項:氏名、住所、電話番号、希望日時(第2希望まで)、人数
料金は石橋文化会館1階事務所にて、当日ご利用前にお支払いください。
◎詳しくは石橋文化センターホームページをご覧ください。



チケット情報 TICKET INFORMATION

久留米市美術館		ルーテル久留米教会	
7/20(土)～ 10/14(月・祝)	藍のものがたり 前売券700円 ※販売期間 6/20(木)～7/19(金) 問 久留米市美術館 tel.0942-39-1131	6/9(日) 15:00	笹沼樹 無伴奏チェロ演奏会 問 ルーテル久留米教会 tel.0942-39-8021(西川)
石橋文化ホール		①西南学院大学チャペル ②ルーテル久留米教会	
6/23(日) 14:00	City Winds 久留米市民吹奏楽団(NPO)音楽会 Brass Message 2024 一般600円 問 シティウィンズ久留米市民吹奏楽団(NPO) (当日200円増) tel.050-3201-4109	① 6/29(土) 14:00	コンセール・エクラタン福岡 寺神戸亮×エクラタン 全席自由 一般4,000円 ② 6/30(日) 18:00
8/18(日) 14:00	声楽アンサンブル Pons Show You 久留米公演2024 全席自由 一般1,000円 Around20 500円 中学生100円 問 声楽アンサンブルPons Show You tel.0942-75-0634(篠崎)	問 コンセール・エクラタン福岡 tel.050-5375-1917	大学生以下1,000円 (当日各500円増)
久留米シティプラザ		鳥栖市民文化会館	
7/7(日) 15:00	和太鼓UNIT吉打 2024年公演 全席自由 一般4,000円 (当日1,000円増) 問 (株)アトリエスカイ tel.0942-53-2442	8/4(日) 14:00	祝襲名!江戸屋猫八とゆかいな仲間たち 全席指定 一般3,000円 問 鳥栖市民文化会館 tel.0942-85-3645
サザンクス筑後		佐賀市文化会館	
6/30(日) 13:30	坂本(柳川)玲子Piano Concert ～ピアノの響きとおはなし～ 全席自由 一般3,000円 大学生以下2,500円 問 ムジカ・R tel.080-6430-6620	7/21(日) 14:00	アルモニア管弦楽団第23回定期演奏会 全席自由 一般2,000円 高校生以下500円 (当日各500円増) 問 アルモニア管弦楽団 tel.0952-23-1918

※上記内容は5月17日現在のものです。販売状況により、お取扱いきない場合もございますので、何卒ご了承ください。
 問 お問合せ

久留米市立中央図書館 KURUME CITY CENTRAL LIBRARY

『くるめ愛と平和の祭典・ピースフルくるめ』開催

～ 中央図書館でも催しを開催します ～

久留米市は、戦争や核兵器の恐ろしさ、悲惨さを風化させないよう、毎年「くるめ愛と平和の祭典」を開催しています。中央図書館でも平和にちなんだおはなし会を開催します。いずれも入場無料となっております。

【おはなしばさらか】

日時／7月21日(日) 13:30より

場所／3階会議室

内容／中央図書館おはなし・人形劇ボランティアによる
絵本の読み聞かせ・パネルシアター・人形劇など

定員／100人程度(予定)

【平和上映会】

日時／8月7日(水)

場所／3階視聴覚ホール

(午前の部)アニメーション『ふたつの胡桃』他1本 10:30～12:00

(午後の部)モノクロ日本映画『戦艦大和』(日本語) 14:00～15:45

★お問合せ 久留米市立中央図書館 TEL0942-38-7116 FAX0942-38-7183



久留米市立中央図書館
KURUME CITY CENTRAL LIBRARY
 ISHIBASHI CULTURAL CENTER

〒839-0862 久留米市野中町970番地1
 TEL: 0942-38-7116 FAX: 0942-38-7183
 URL: <https://www.city.kurume.fukuoka.jp>

開館時間 (火～金) 10:00～20:00
 (土・日・祝) 10:00～18:00
 休館日 月曜(祝日は開館)、毎月第4木曜

石橋文化センター&久留米市美術館メンバーシップ 2024年度「みゆ〜ず」入会のご案内

久留米市美術館主催展覧会のフリーパスやミュージアムコンサートなどの特典がついたお得な会員制度です。ぜひ、ご入会ください。

主な特典	ミュージアム会員	スタンダード会員
久留米市美術館主催展覧会の年間ペアフリーパス	●	— (団体割引料金)
久留米文化振興会の主催鑑賞事業 チケット先行予約 / チケット10%割引(1人2枚まで)	●	●
「ミュージアムコンサート」の鑑賞無料(会場:石橋文化ホール・年4回程度)	●	割引料金
年会費(継続年会費は2024年度のみ特別料金)	5,000円(継続会員3,000円)	2,000円(継続会員1,000円)

◎詳しくはホームページをご覧ください <https://www.ishibashi-bunka.jp/tomonokai/>

石橋文化センター情報サテライト(久留米シティプラザ2階)のご案内

久留米市近郊の、様々な会場で開催される文化公演チケットを販売しております。また、販売の委託をご検討の主催者様も、気軽にお問い合わせください。

●石橋文化センター情報サテライト

場 所 久留米シティプラザ(久留米市六ツ門町8-1) 2階 総合受付前

TEL0942-36-3080 FAX0942-39-7837

営業時間 10:00~18:00 ※久留米シティプラザ臨時休館日および年末年始休館日(12/29~1/3)は、営業をお休みします。



表紙イラストレーション **城井 直哉**

1993年久留米市生まれの水彩画家。会社勤めのかたわら、主に筑後の風景を自然の色を忠実に再現して描く。2017年以降精力的に個展を開催し、2021ふくおか県障がい児者美術展「福岡県議会議長賞」受賞。NPO法人コミュニケーション・アートに所属。

私たちは石橋文化センター・久留米市美術館の事業を応援します。

スペシャルパートナー



オフィシャルパートナー

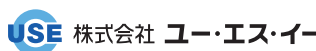

※ すべての掲載記事の内容については、5月17日現在のものです。主催者等の都合により、変更になる場合もありますので、ご了承ください。※ すべての掲載金額は、消費税および地方消費税を含む金額です。

石橋文化ホール／石橋文化会館

休 館 日 月曜日(祝日・振替休日)は開館、年末年始

開園時間 9:00~17:00 ※園内は年中無休。

交通案内 <バス> 西鉄バス①⑨⑩⑫⑬系統 JR久留米駅より約15分、西鉄久留米駅より約5分
「文化センター前」下車 <車> 久留米インターより国道322号線へ車で約10分

駐 車 場 8:00~22:00 最初の2時間まで200円、以後30分ごとに100円増。
※ ただし30分以内の出庫は無料。
入庫から24時間最大1,000円 ※ 24時間以降30分ごとに100円増
園内利用のバスは、1台500円最長1日まで。(要予約)



公益財団法人 久留米文化振興会

839-0862 福岡県久留米市野中町1015番地

Tel 0942 33 2271 Fax 0942 39 7837

9:00~17:00 月曜休館 (祝日は開館)

www.ishibashi-bunka.jp



←石橋文化センター公式Facebook

<https://www.facebook.com/ishibashibunka>

石橋文化センター公式Instagram→

https://www.instagram.com/ishibashi_cultural_center/

